

PLANTA BAIXA
Escala 1:50

| Legenda | |
|---------|---|
| | Caixa Sifonada |
| | Caixas Inspeção Esgoto Sifonada |
| | Caixas de Gordura |
| | Joelho 45 |
| | Junção simples |
| | Lavatório Residencial com sifão |
| | Pia de Cozinha Residencial com Sifão 50mm |
| | Ralo sifonado quadrado branco |
| | Ramais de Ventilação |
| | Tanque de Lavar Roupas DN 40mm |
| | Terminal de ventilação- coluna |
| | Vaso Sanitário c/ J90° |

| LEGENDA | |
|---------|---------------------------------|
| | Tubo de PVC para rede de esgoto |
| | Tubo de PVC para ventilação |

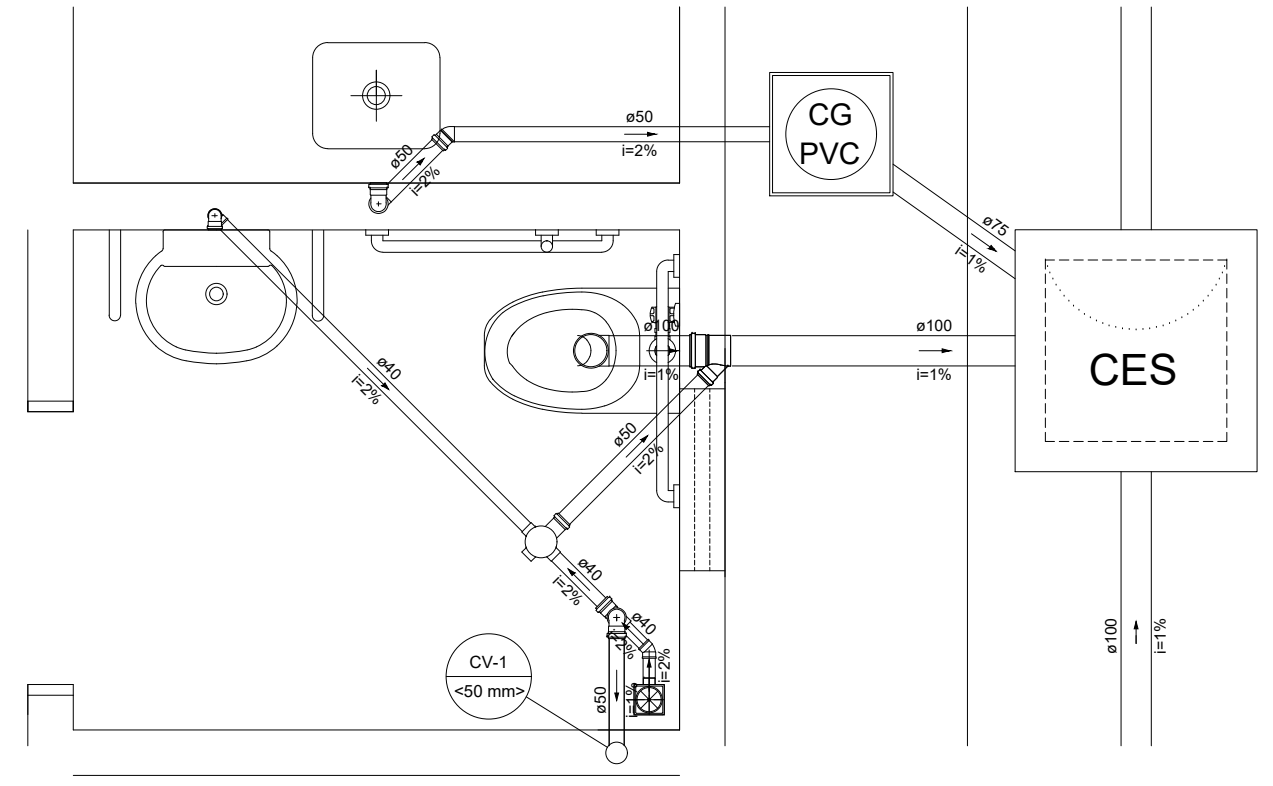

Detalhe S2
Escala 1:25

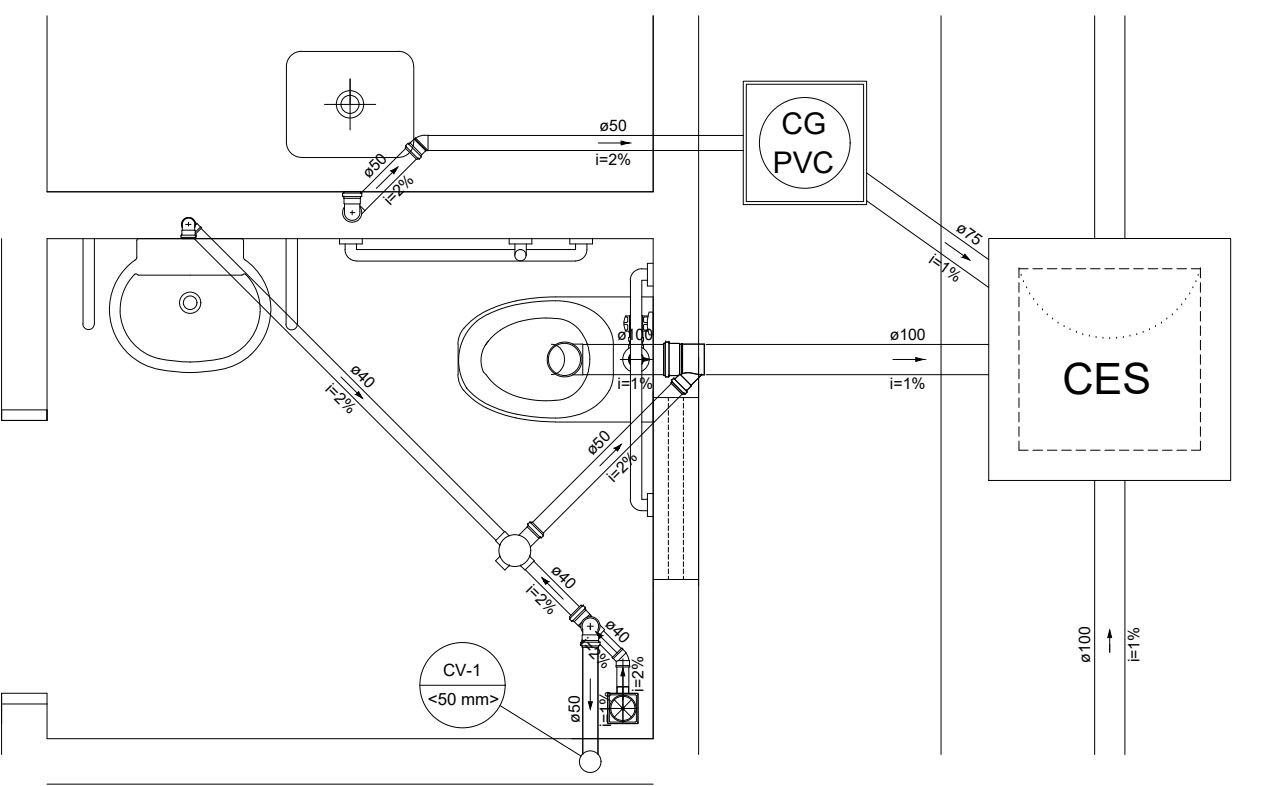

Detalhe S2
Escala 1:25

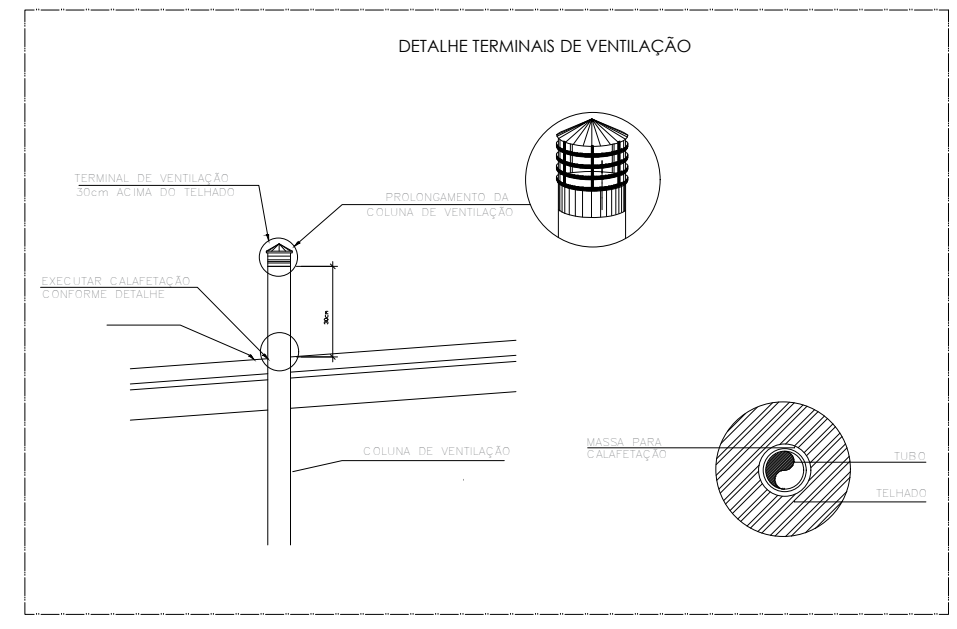
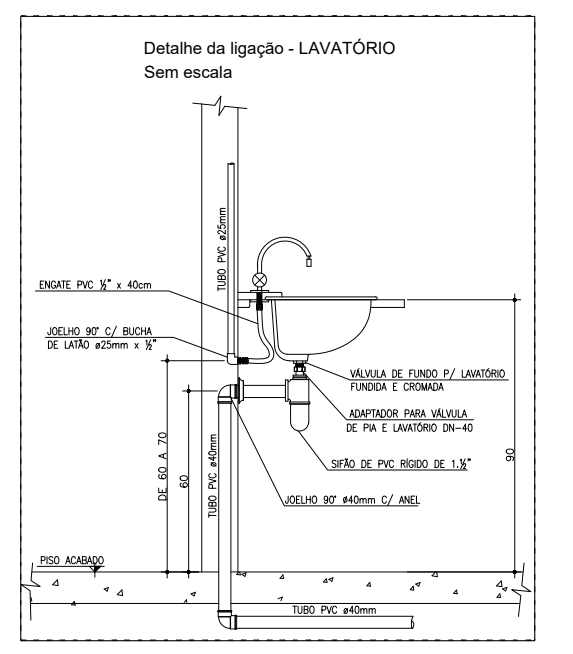
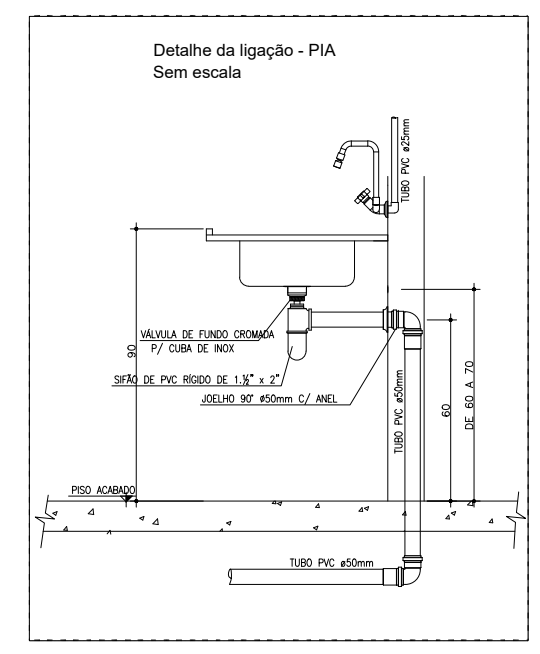
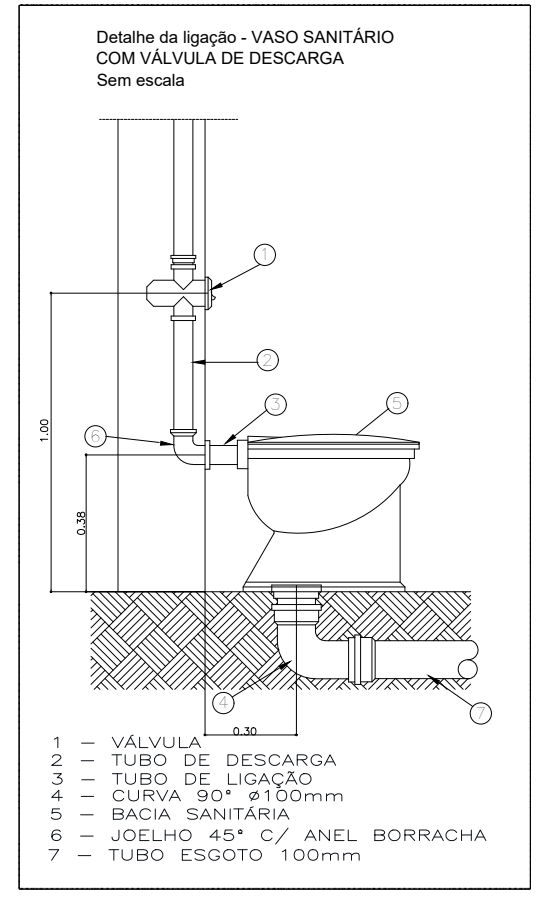

| | | | | | |
|---|--|---|---|----------------------------------|------------|
| CARIMBO | | SINFRA Secretaria de Estado de Infraestrutura e Logística | | Governo de Mato Grosso | |
| PROJETO HIDROSSANITÁRIO - ESGOTO | | | | | |
| OBRA | SEDE DA SECRETARIA MUNICIPAL DE MEIO AMBIENTE DO MUNICÍPIO DE COLÍDER - MT | | | | |
| PROPRIETÁRIO CPF/ CNPJ | SECRETARIA DE ESTADO DE INFRAESTRUTURA E LOGÍSTICA 03.507.415/0022-79 | | | | |
| ENDEREÇO | RUA JACIARA, MUNICÍPIO DE COLÍDER - MT | | | | |
| AUTOR DO PROJETO CREA | | | | | |
| RESP. P/ EXECUÇÃO CREA/ CAU | | | | | |
| ESCALA | INDICADA | ASSUNTO | - PROJETO HIDRÁULICO - PLANTA BAIXA E DETALHES | | FOLHA Nº |
| DATA | OCTUBRO/2019 | | | | 01 |
| REVISÃO | | | | | /02 |
| ÁREAS (m²) | | ESTATÍSTICAS | | COORDENADAS GEOGRÁFICAS | |
| | | % OCUPAÇÃO | COEF. APROVEIT. | | |
| | | TÉRRECO | DEMAIS PAV. | | |

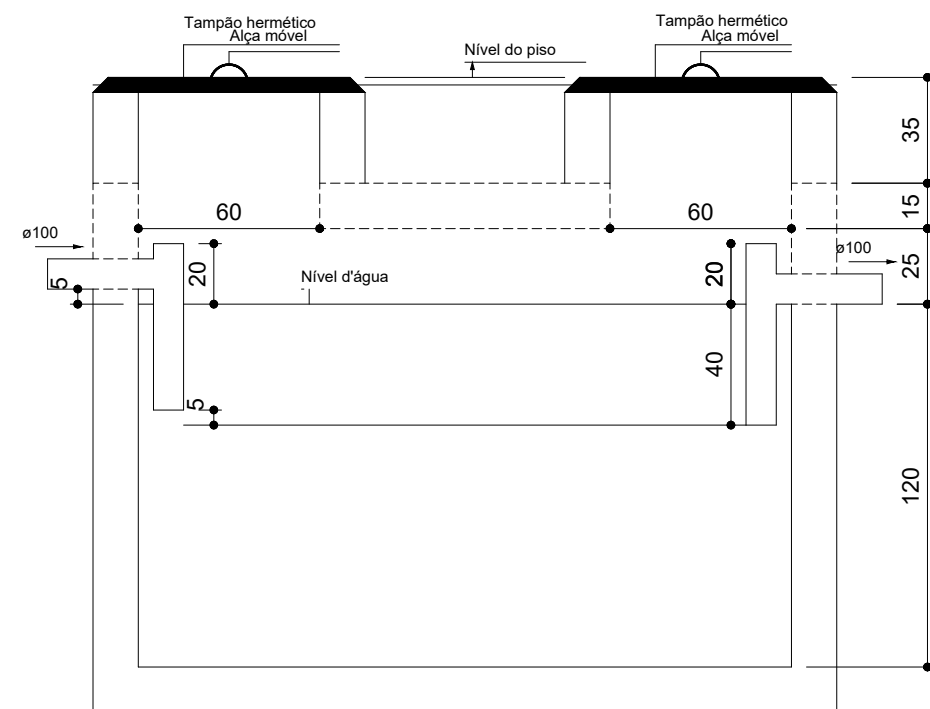

Tanque séptico
Corte 1 - ESC. 1:25

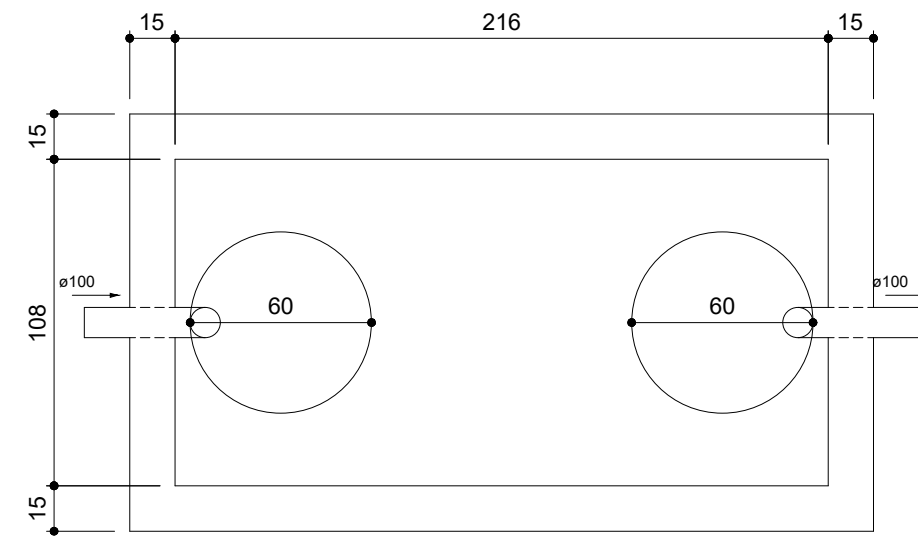

Tanque séptico
Planta baixa - ESC. 1:25

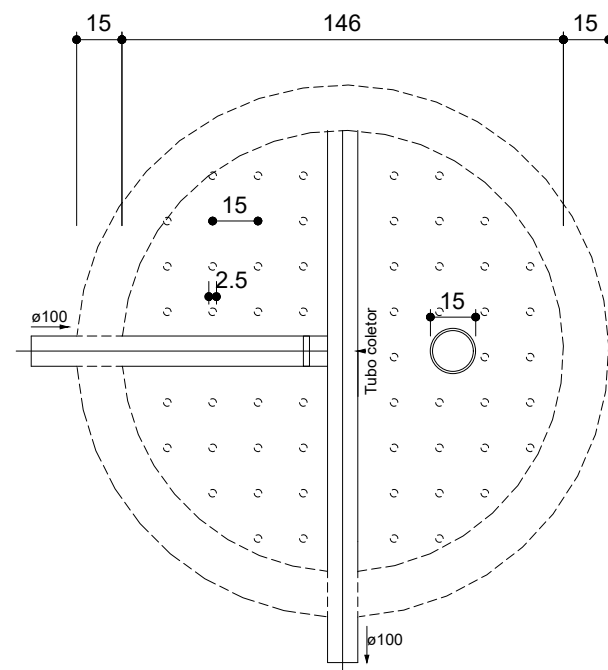
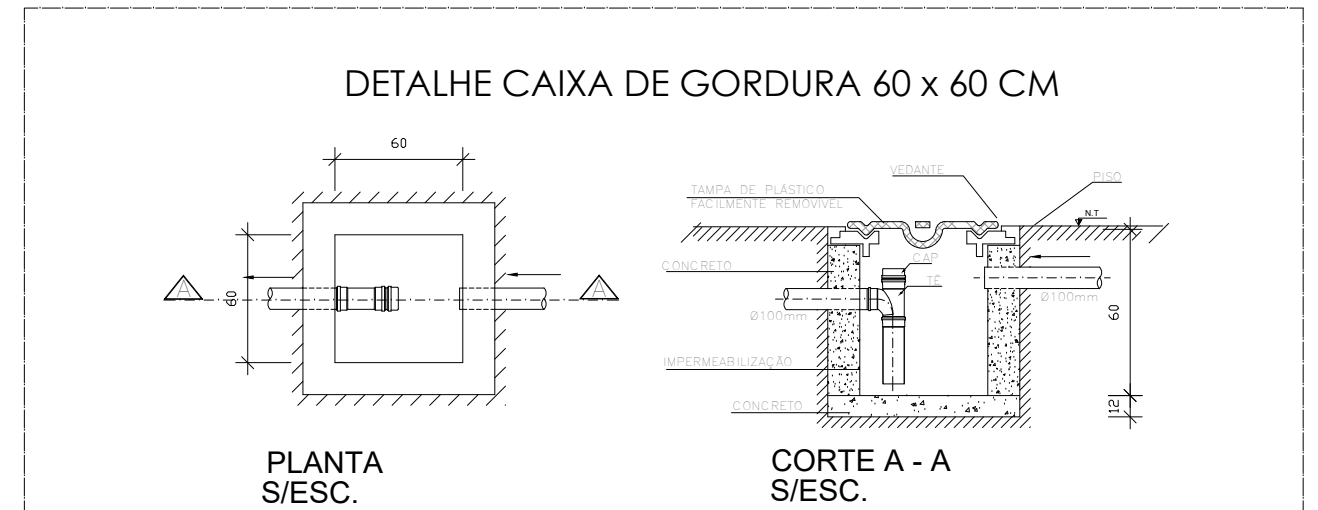
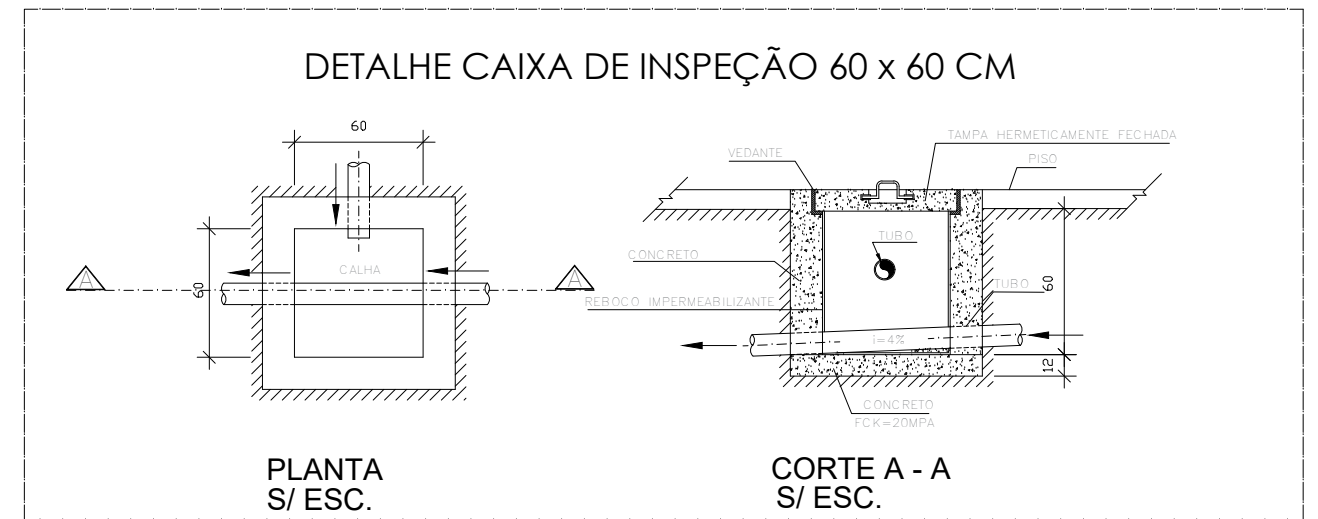

Filtro anaeróbio
Corte 2 - ESC. 1:25

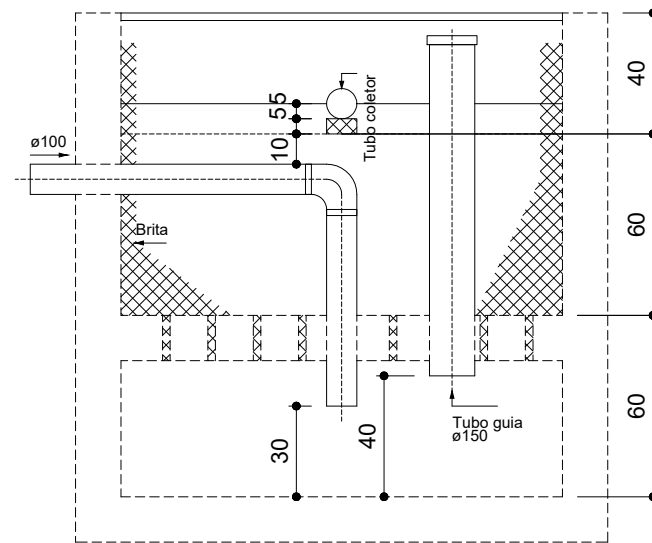

Filtro anaeróbio
Corte 1 - ESC. 1:25

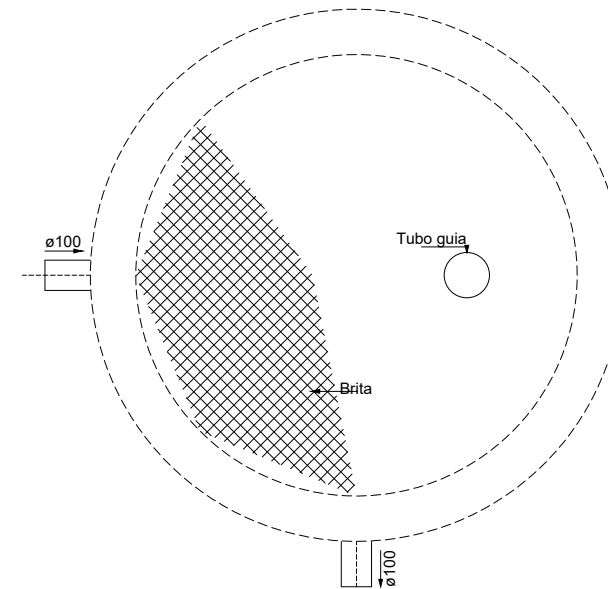

Filtro anaeróbio
Planta baixa - ESC. 1:25

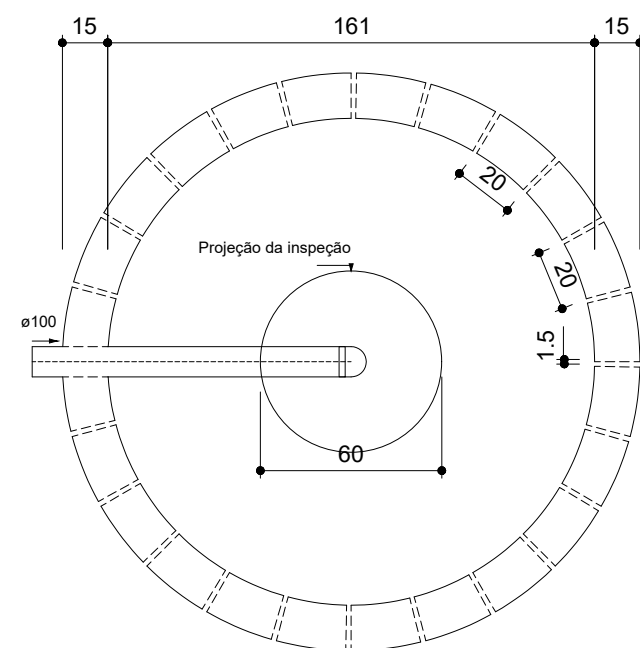

Sumidouro
Planta baixa - ESC. 1:25

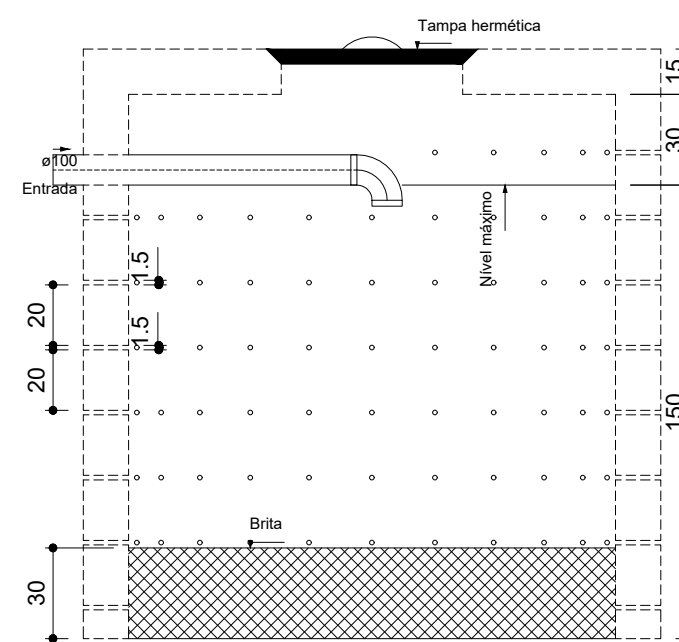

Sumidouro
Corte 1 - ESC. 1:25

SINFRA
Secretaria
de Estado de
Infraestrutura
e Logística

Governo de
Mato Grosso

| PROJETO HIDROSSANITÁRIO - ESGOTO | | | |
|----------------------------------|--|-----------------------------------|----------|
| OBRA | SEDE DA SECRETARIA MUNICIPAL DE MEIO AMBIENTE DO MUNICÍPIO DE COLÍDER - MT | | |
| PROPRIETÁRIO CPF/ CNPJ | SECRETARIA DE ESTADO DE INFRAESTRUTURA E LOGÍSTICA 03.507.415/0022-79 | | |
| ENDEREÇO | RUA JACIARA, MUNICÍPIO DE COLÍDER- MT | | |
| AUTOR DO PROJETO CREA | | | |
| RESP. P/ EXECUÇÃO CREA/ CAU | | | |
| ESCALA | INDICADA | ASSUNTO | FOLHA Nº |
| DATA | OUTUBRO/2019 | - SISTEMA DE TRATAMENTO DE ESGOTO | 02 |
| REVISÃO | | - DETALHES | /02 |

| ESTATÍSTICAS | | | |
|--------------|------------|-------------|-------------------------|
| ÁREAS (m²) | % OCUPAÇÃO | | COORDENADAS GEOGRÁFICAS |
| | TÉRREO | DEMAIS PAV. | |
| | | | |